

FACHADA SUL  
ESCALA 1/75

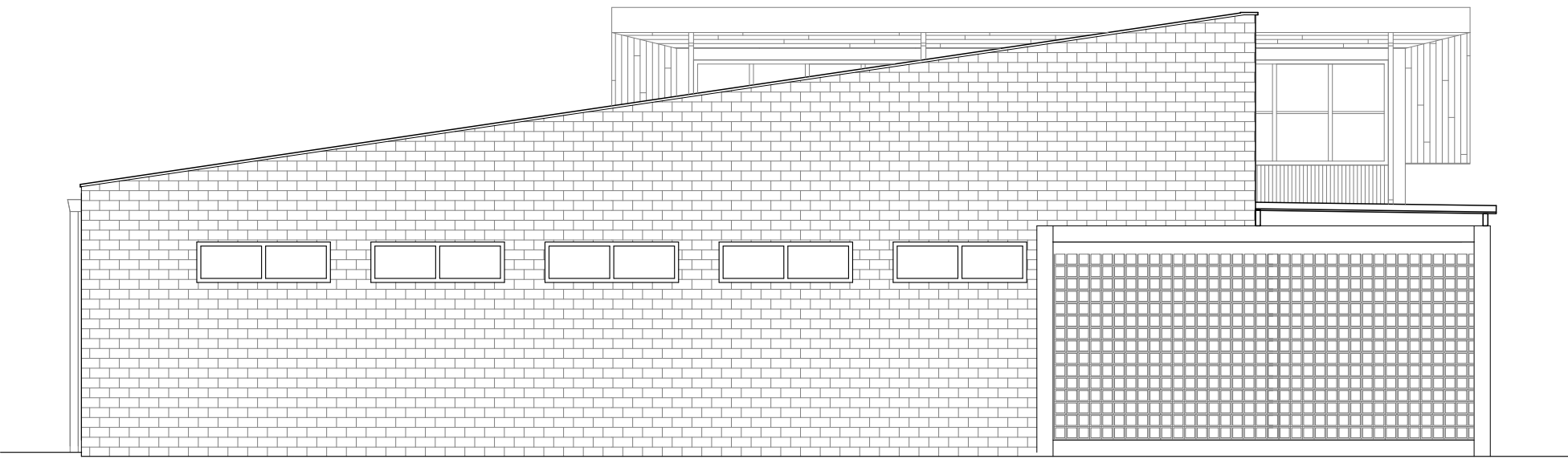

FACHADA NORTE  
ESCALA 1/75



FACHADA LESTE  
ESCALA 1/75

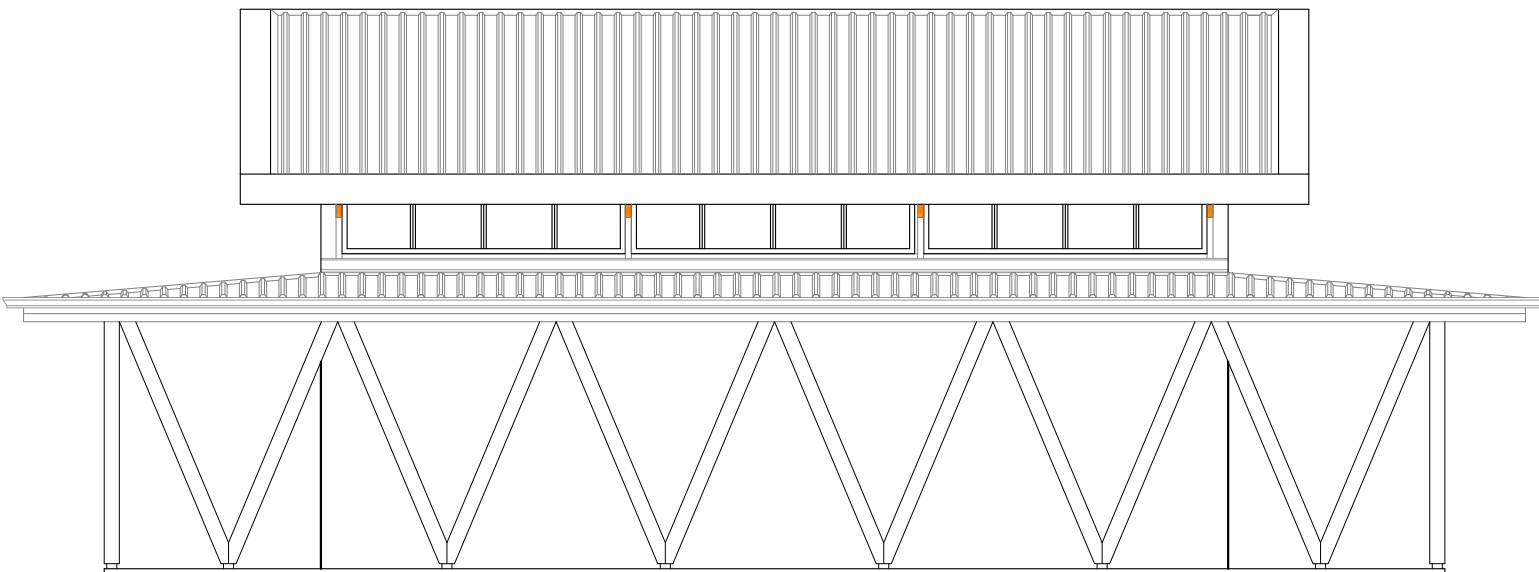

FACHADA OESTE  
ESCALA 1/75



VISTA LESTE CONVIVÊNCIA  
ESCALA 1/75

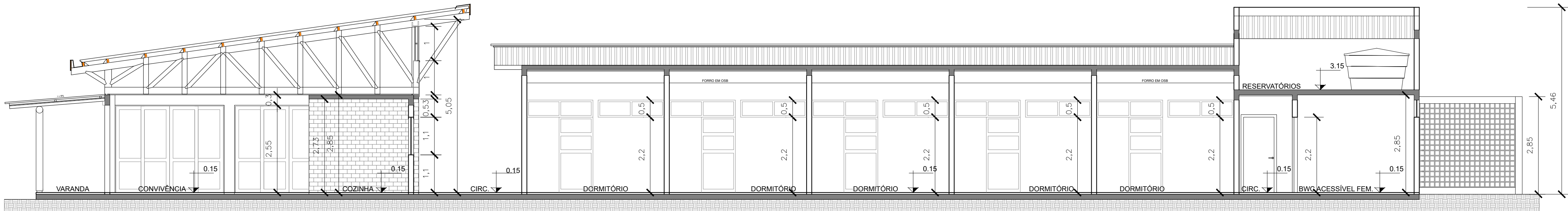

CORTE AA  
ESCALA 1/75

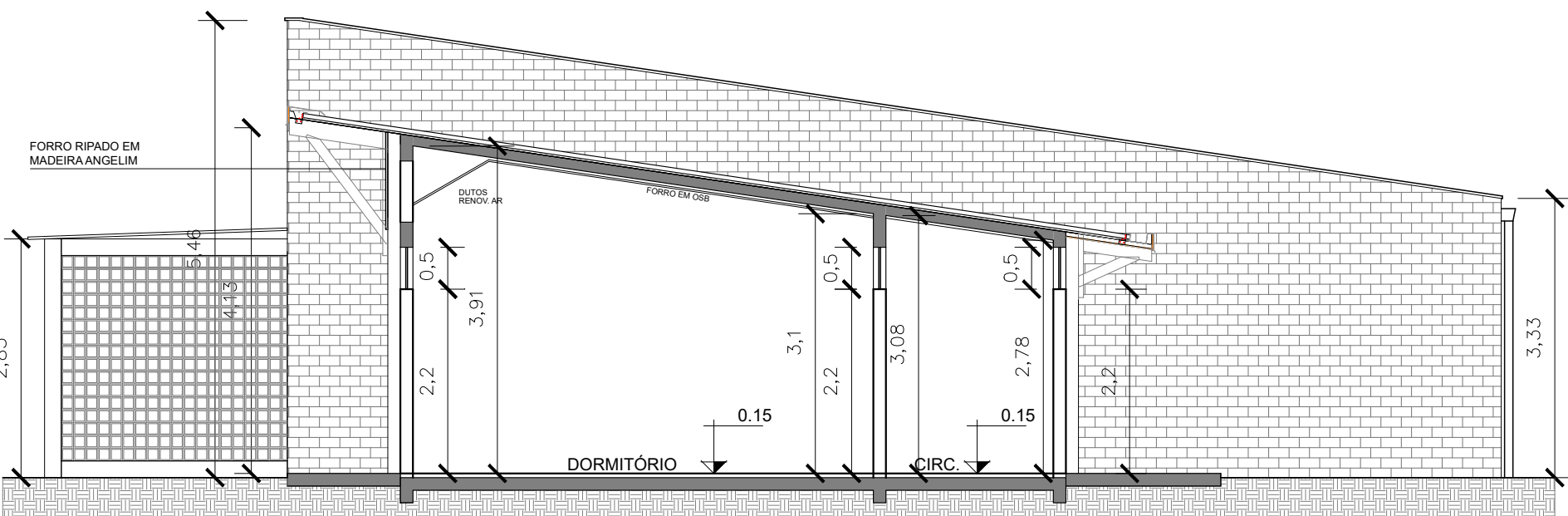

CORTE BB  
ESCALA 1/75



SECRETARIA ESPECIAL DE OBRAS: SECRETARIA DE OBRAS: ENG. CIV. FABRÍCIO BALESTRIN FISCALIZAÇÃO DE OBRAS: ENG. CIV. FABRÍCIO BALESTRIN CONFERÊNCIA: ENG. CIV. FABRÍCIO BALESTRIN CERTEJAMENTO: ENG. CIV. FABRÍCIO BALESTRIN LARANJEIRAS DO SUL: ENG. CIV. FABRÍCIO BALESTRIN REALIZAÇÃO: ENG. CIV. FABRÍCIO BALESTRIN		SECRETARIA DE OBRAS: ENG. CIV. FABRÍCIO BALESTRIN FISCALIZAÇÃO DE OBRAS: ENG. CIV. FABRÍCIO BALESTRIN CONFERÊNCIA: ENG. CIV. FABRÍCIO BALESTRIN CERTEJAMENTO: ENG. CIV. FABRÍCIO BALESTRIN LARANJEIRAS DO SUL: ENG. CIV. FABRÍCIO BALESTRIN REALIZAÇÃO: ENG. CIV. FABRÍCIO BALESTRIN		EQUIPE TÉCNICA DE OBRAS: ARQ. URB. ADRIANA FREITAS MOUTT ARQ. URB. ALEXANDRE FREITAS MOUTT ENG. CIV. CLAUDIO LUIZ POMERANIAN ENG. CIV. FABRÍCIO BALESTRIN ENG. CIV. RODRIGO DAMATO ENG. ELTON ALBERTO TESTON ENG. SANI ALBERTO VANCE ENG. MEC. DANIEL ESPINO TIC. MEC. GIOVANI FARIAS TIC. ELÉTRICO: DIEGO ONATO	
--	--	---	--	--	--

LOCAL: LARANJEIRAS DO SUL - PR OBRA: CENTRO DE ACOLHIMENTO PROJETO: ARQUITETÔNICO CONTEÚDO: FACHADAS CORTES ENDEREÇO: RODOVIA BR 158, km 405		FASE: PROJ. EXECUTIVO REVISÃO Nº: R01 DATA: 22/08/2025 DESENHADO POR: ADRIANA NOME DO ARQUIVO: CENTRO-ACOL-EST-SUL-PR-FRNT-ARG-BRG		ESCALA: 1:75 TAMANHO FOLHA: A1 Nº PRANCHA: ARQ 03 06	
--	--	---	--	---	--



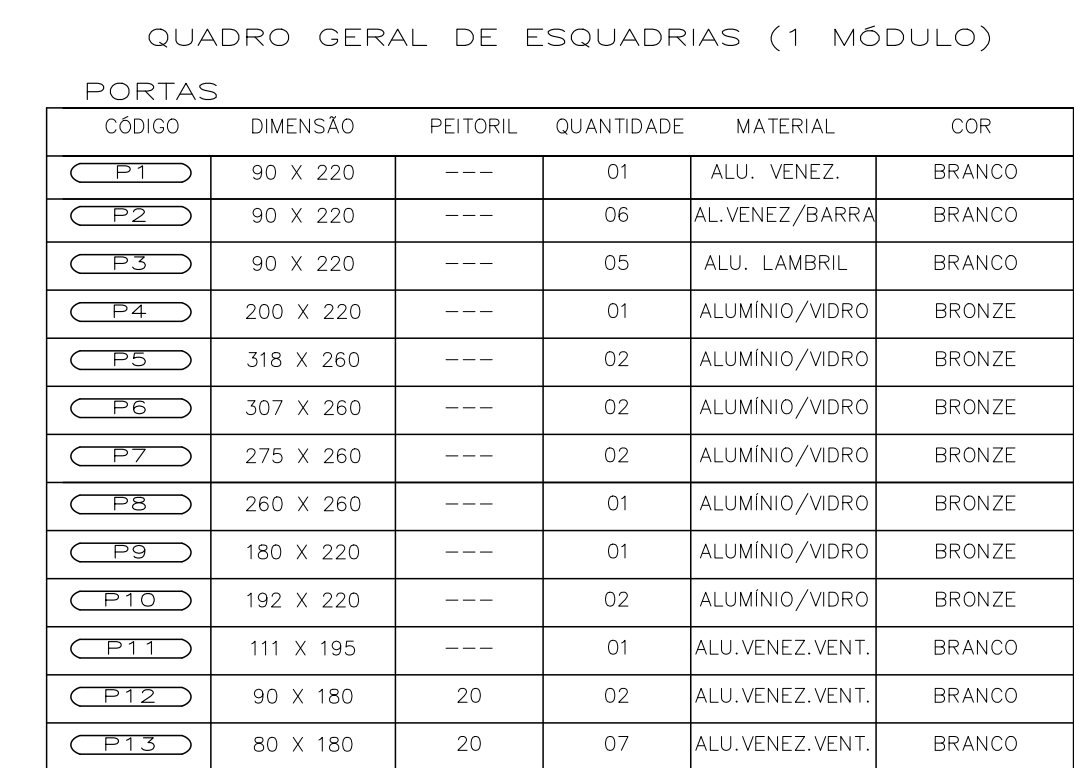

JANELAS					
CÓDIGO	DIMENSÃO	PEITORIL	QUANTIDADE	MATERIAL	TIPO
JAL 1	192 X 50	220	20	ALUM./VDR0	BASC. COM TELA
JAL 2	220 X 50	220	04	AL/VD BRANCA	BASC. COM TELA
JAL 2A	120 X 50	220	01	AL/VD BRANCA	BASC. COM TELA
JAL 3	97 X 220	0	05	AL/VD.LAMINAD0	BASC./ FIXO
JAL 4	192 X 220	0	03	AL/VD.LAMINAD0	FIXO
JAL 5	165 X 50	220	06	ALUM./VDR0	BASCULANTE
JAL 6	450 X 50	220	01	ALUM./VDR0	BASCULANTE
JAL 7	220 X 110	110	01	ALUM./VDR0	CORRER 2F.
JAL 8	160 X 60	160	02	ALUM./VDR0	BASCULANTE
JAL 9	165 X 110	110	02	ALUM./VDR0	CORRER./VENEZ.
JAL 10	280 X 60	310	03	ALUM./VDR0	BASCULANTE
JAL 11	190 X 245	0	02	AL/VD.LAMINAD0	FIXO
JAL 12	281 X 100	385	03	AL/VD.LAMINAD0	CORRER/FIXO

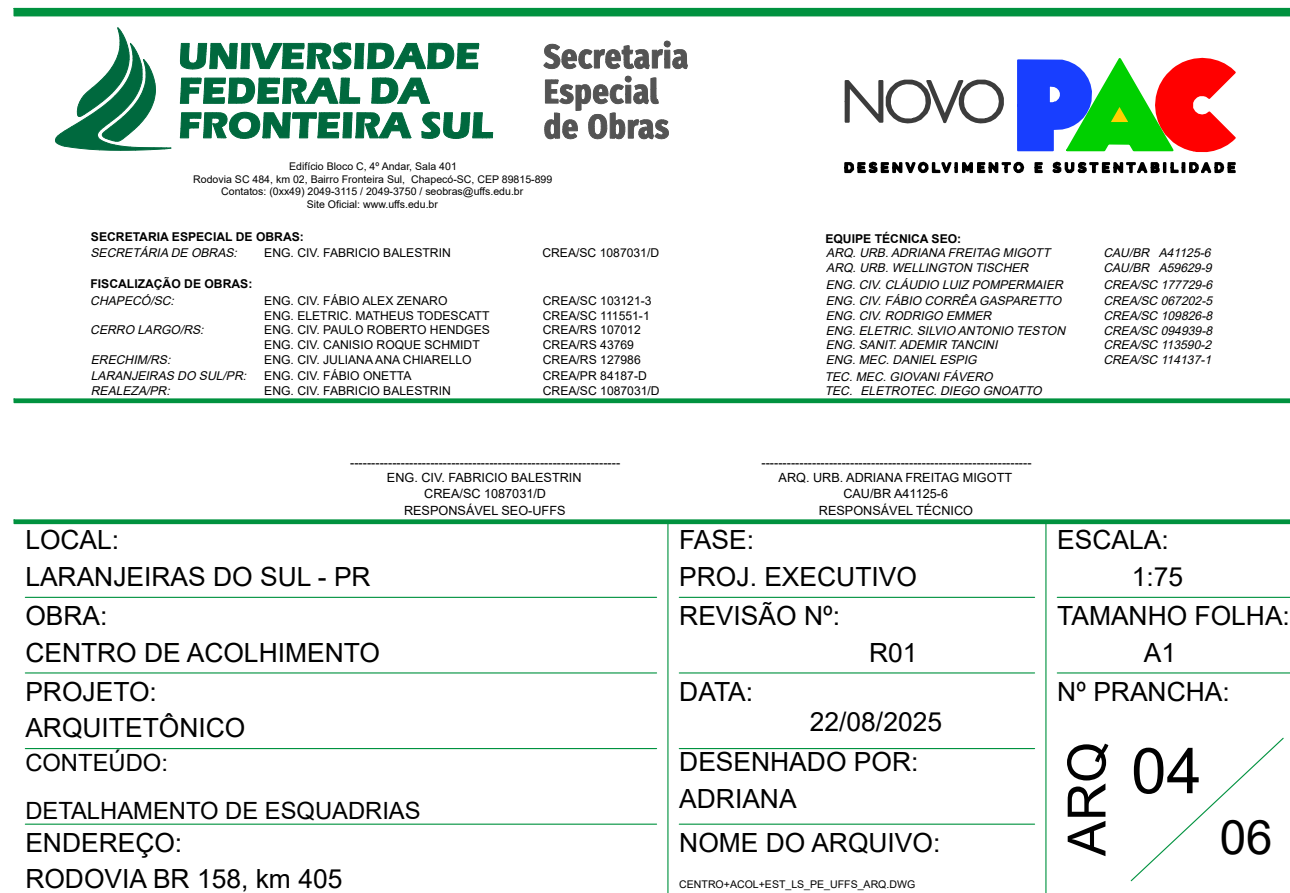
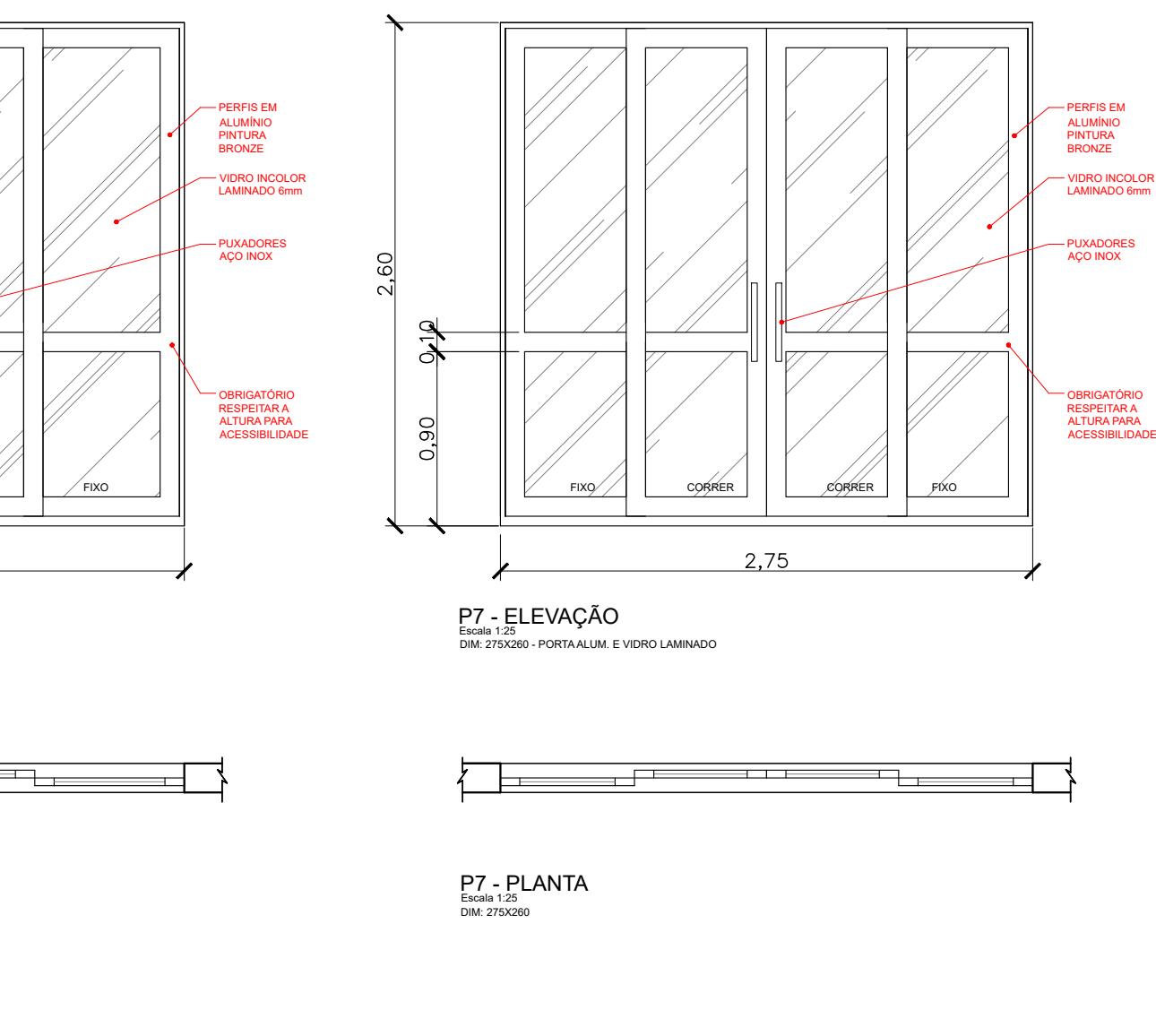

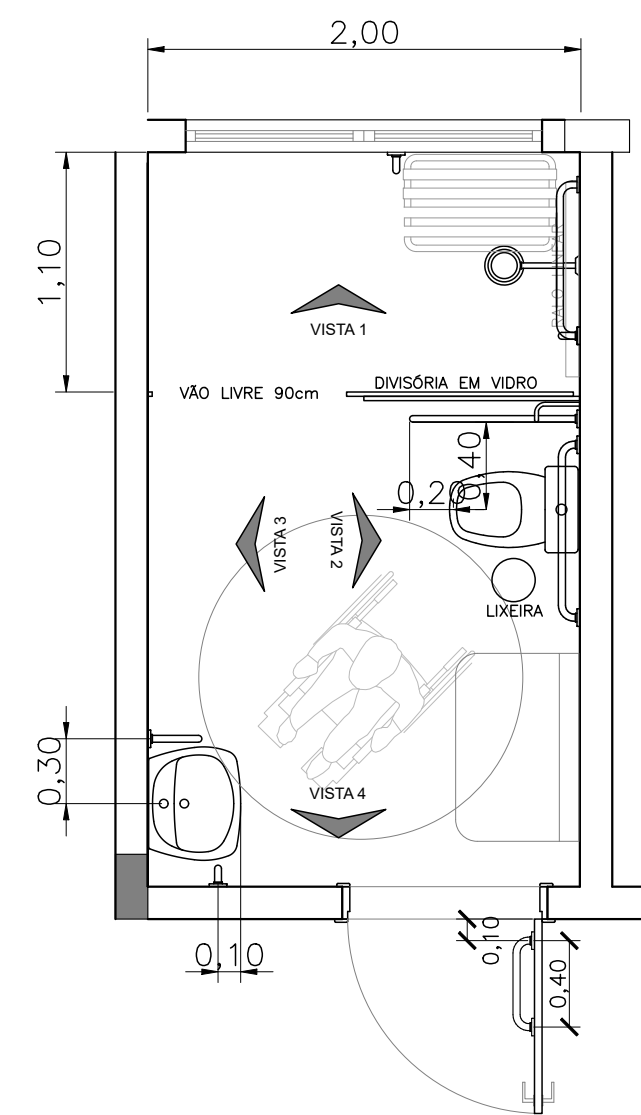

PLANTA BAIXA

BANHEIRO ACESSÍVEL FEM. - DORMITÓRIOS  
ESCALA 1/35

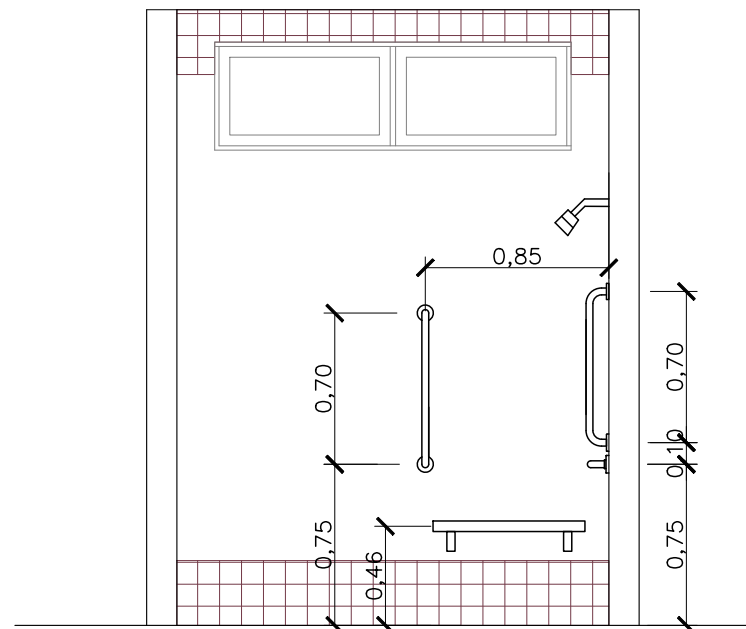

VISTA 1

BANHEIRO ACESSÍVEL FEM. - DORMITÓRIOS  
ESCALA 1/35

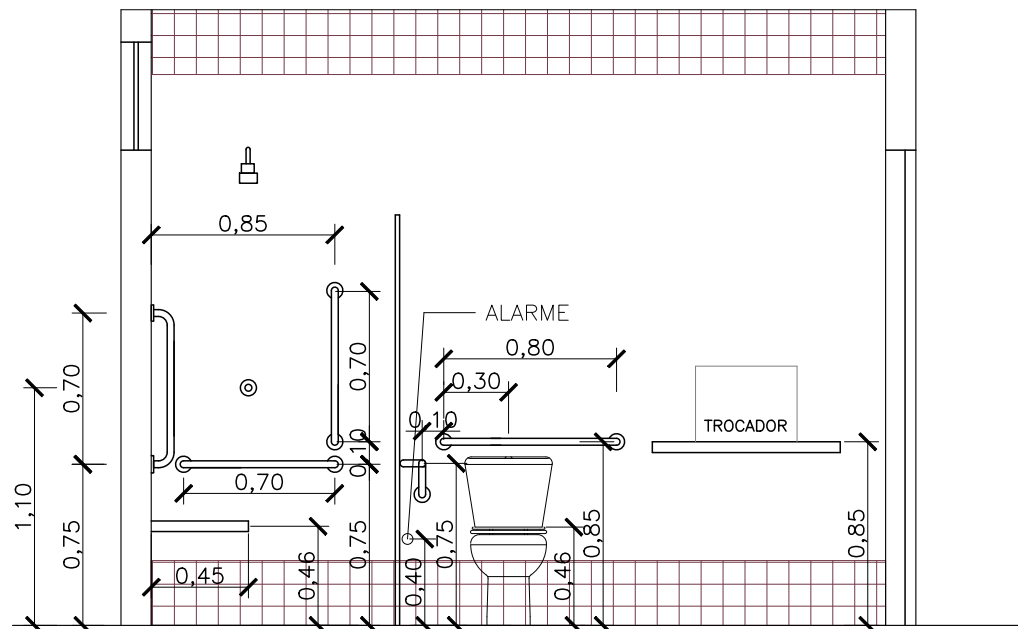

VISTA 2

BANHEIRO ACESSÍVEL FEM. - DORMITÓRIOS  
ESCALA 1/35

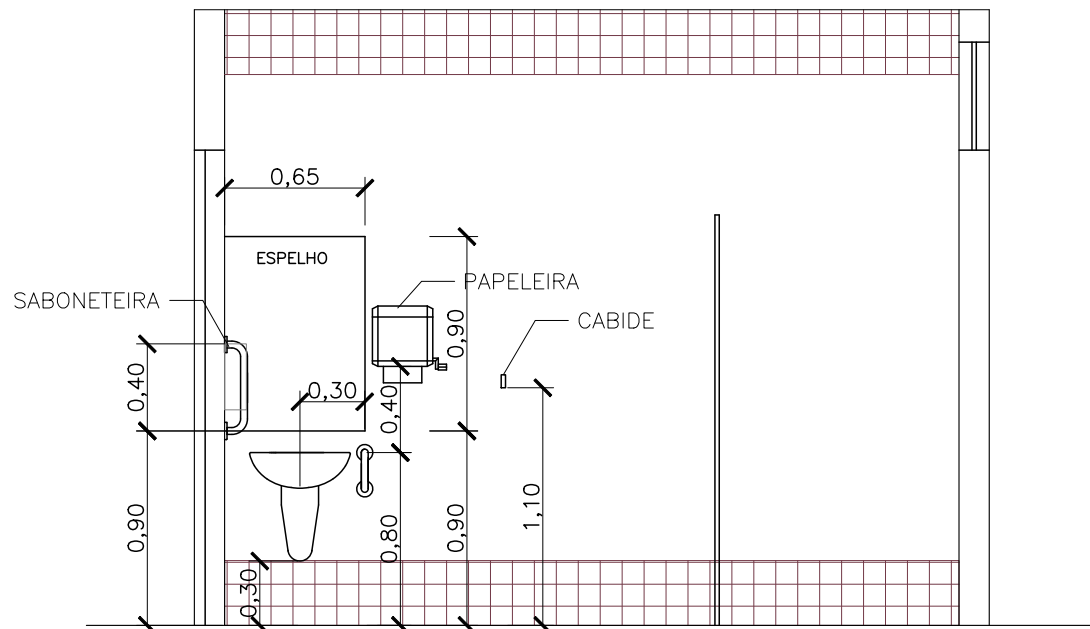

VISTA 3

BANHEIRO ACESSÍVEL FEM. - DORMITÓRIOS  
ESCALA 1/35

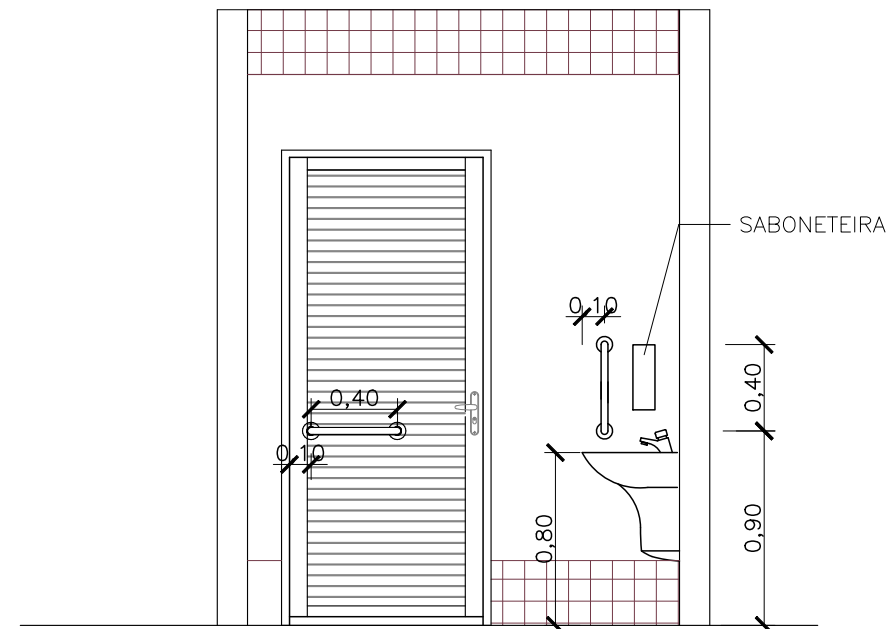

VISTA 4

BANHEIRO ACESSÍVEL FEM. - DORMITÓRIOS  
ESCALA 1/35

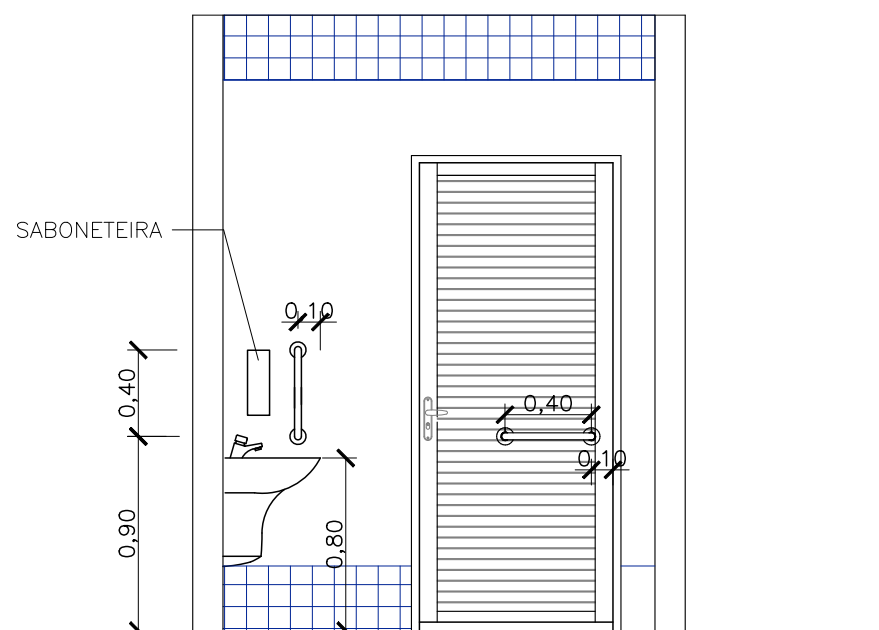

VISTA 4

BANHEIRO ACESSÍVEL MASC. - DORMITÓRIOS  
ESCALA 1/35

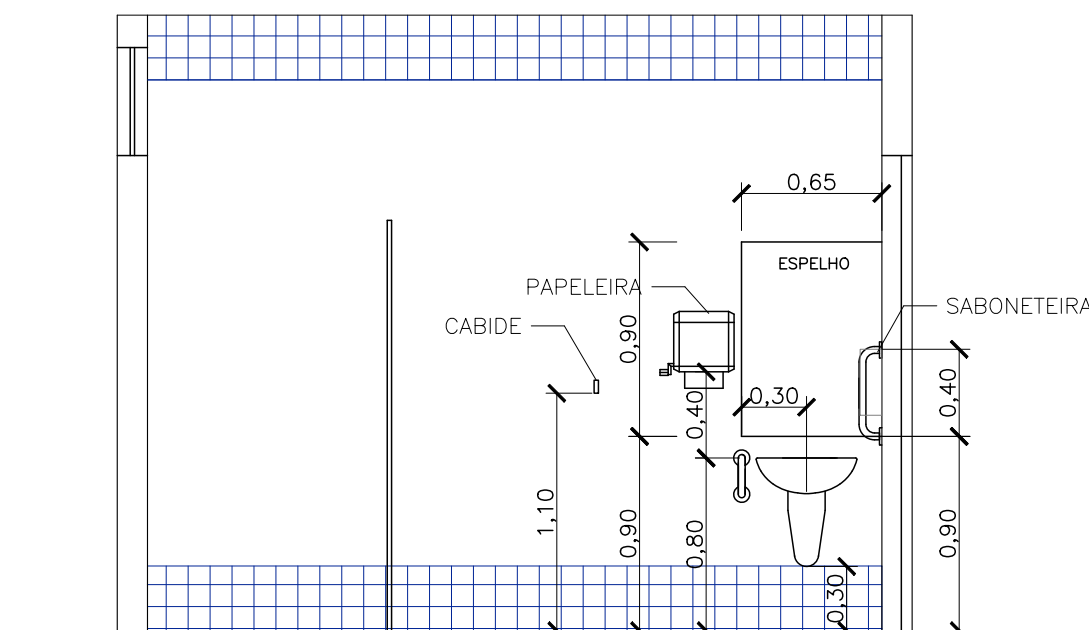

VISTA 3

BANHEIRO ACESSÍVEL MASC. - DORMITÓRIOS  
ESCALA 1/35

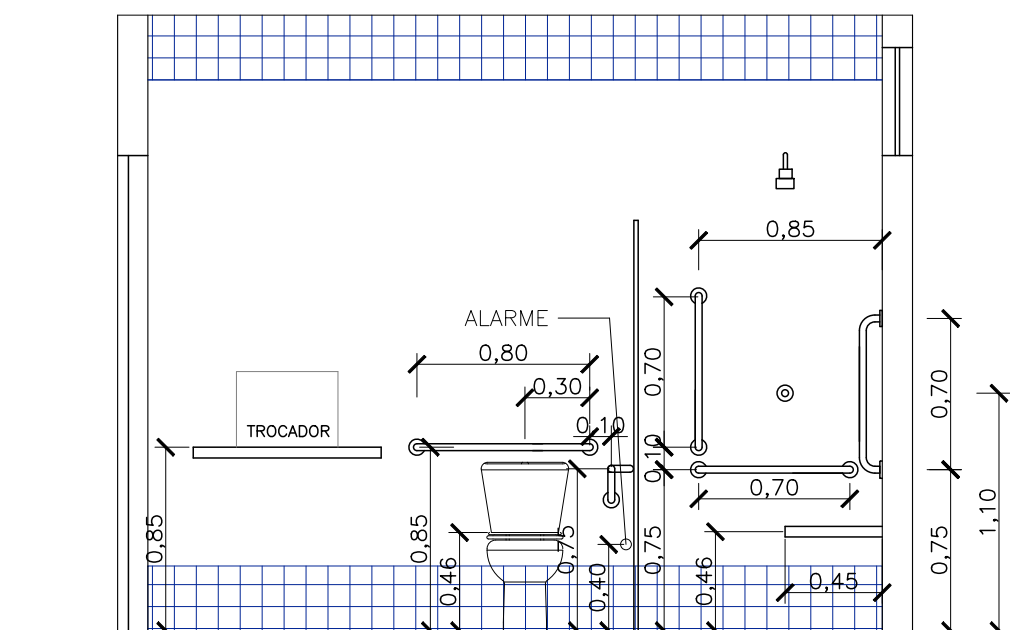

VISTA 2

BANHEIRO ACESSÍVEL MASC. - DORMITÓRIOS  
ESCALA 1/35

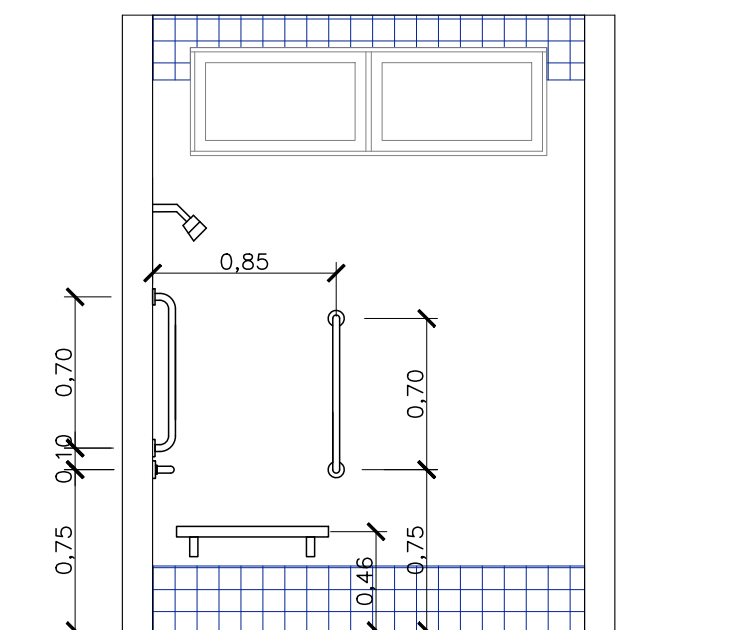

VISTA 1

BANHEIRO ACESSÍVEL MASC. - DORMITÓRIOS  
ESCALA 1/35

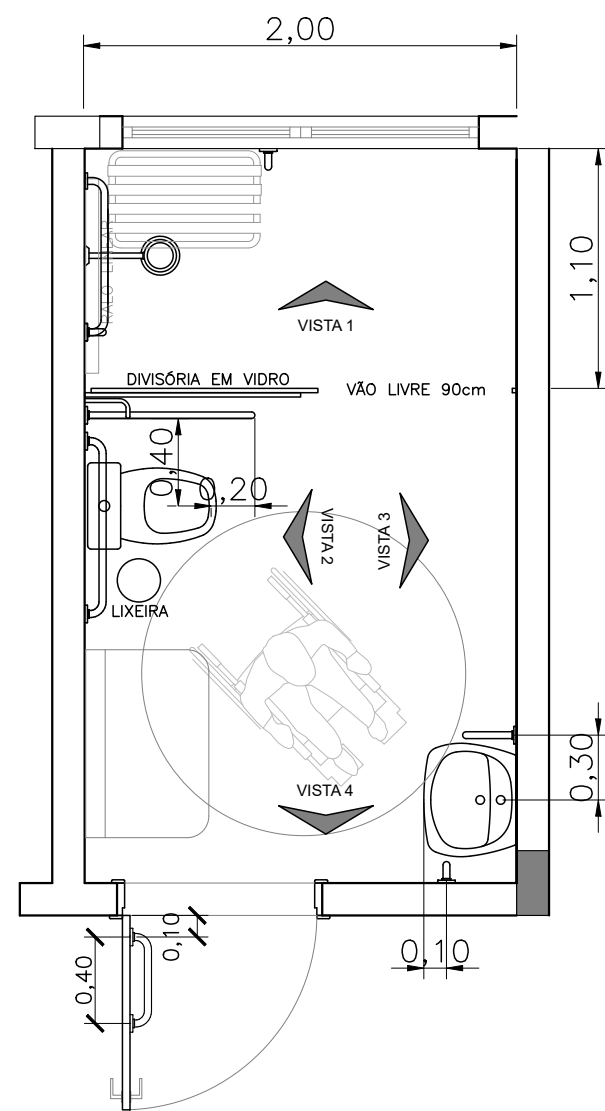

PLANTA BAIXA

BANHEIRO ACESSÍVEL MASC. - DORMITÓRIOS  
ESCALA 1/35

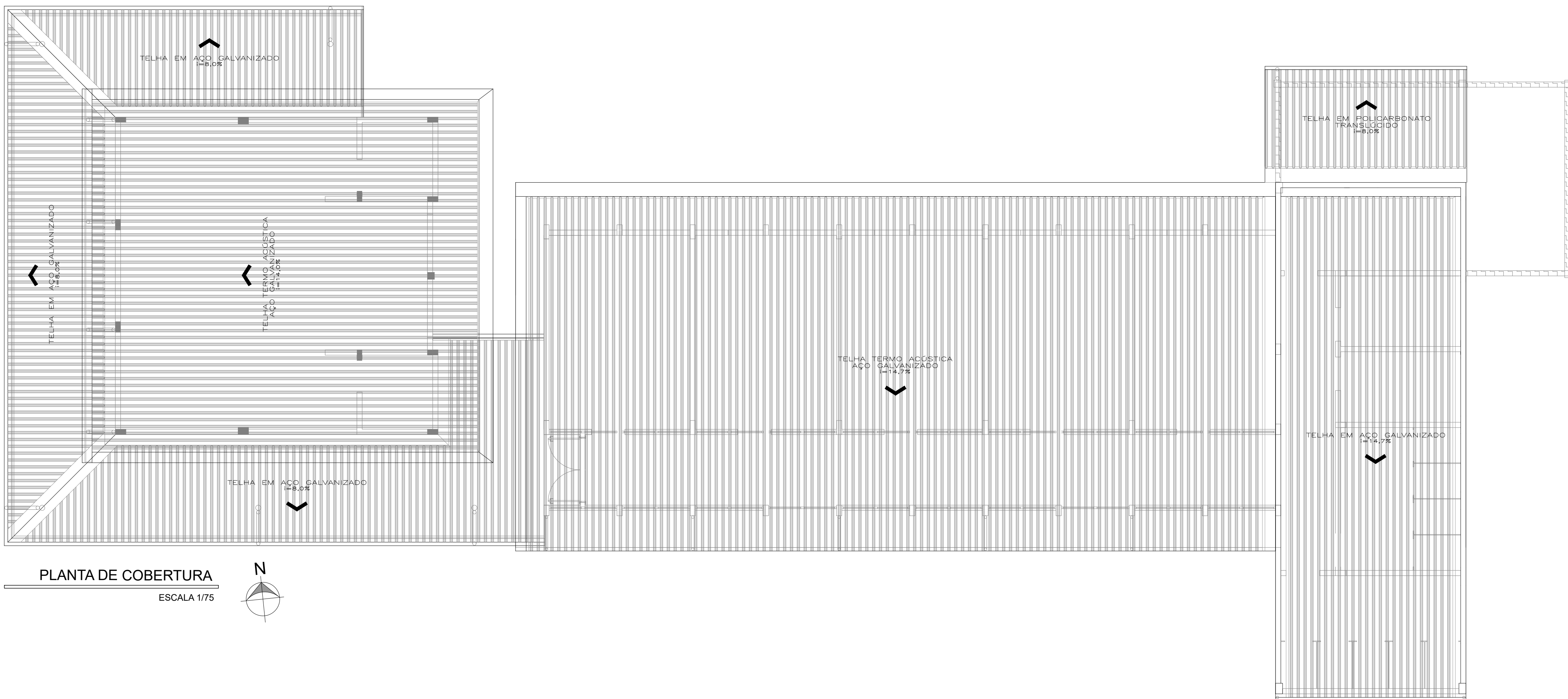

PLANTA DE COBERTURA

ESCALA 1/75

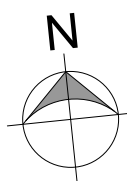



Secretaria Especial de Obras



DESENVOLVIMENTO E SUSTENTABILIDADE

SECRETARIA ESPECIAL DE OBRAS:

SECRETARIA DE OBRAS:

CHARGE/CARGO:

CERTEJAMENTO:

ELABORAÇÃO DO PROJETO:

REALIZAÇÃO:

ENG. CIV. FABRÍCIO BALESTRIN

ENG. CIV. FABRÍCIO BALESTRIN

ENG. CIV. FABRÍCIO BALESTRIN

ENG. CIV. FABRÍCIO BALESTRIN

ENG. CIV. FABRÍCIO BALESTRIN

ENG. CIV. FABRÍCIO BALESTRIN

CREASC 1087031-D

CREASC 1087031-D

CREASC 1087031-D

CREASC 1087031-D

CREASC 1087031-D

CREASC 1087031-D

SECRETARIA ESPECIAL DE OBRAS:

SECRETARIA DE OBRAS:

CHARGE/CARGO:

CERTEJAMENTO:

ELABORAÇÃO DO PROJETO:

REALIZAÇÃO:

ENG. CIV. FABRÍCIO BALESTRIN

ENG. CIV. FABRÍCIO BALESTRIN

ENG. CIV. FABRÍCIO BALESTRIN

ENG. CIV. FABRÍCIO BALESTRIN

ENG. CIV. FABRÍCIO BALESTRIN

ENG. CIV. FABRÍCIO BALESTRIN

CREASC 1087031-D

CREASC 1087031-D

CREASC 1087031-D

CREASC 1087031-D

CREASC 1087031-D

CREASC 1087031-D

LOCAL:

OBRA:

PROJETO:

CONTEÚDO:

PLANTA DE COBERTURA

ENDEREÇO:

LARANJEIRAS DO SUL - PR

CENTRO DE ACOLHIMENTO

ARQUITETÔNICO

CONTEÚDO:

PLANTA DE COBERTURA

RODOVIA BR 158, km 405

FASE:

REVISÃO Nº:

DATA:

DESENHADO POR:

NOME DO ARQUIVO:

PROJ. EXECUTIVO

R01

22/08/2025

ADRIANA

CENTRO-ACOL-EST-US-PR\_LFPA-ARG-005

ESCALA:

TAMANHO FOLHA:

Nº PRANCHA:

ARQ 05 06



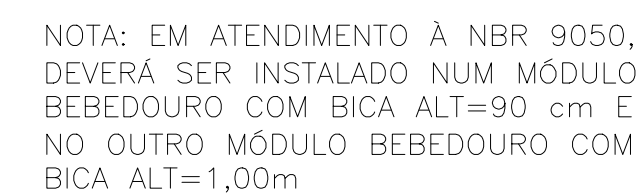
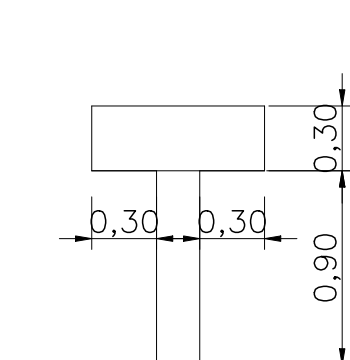
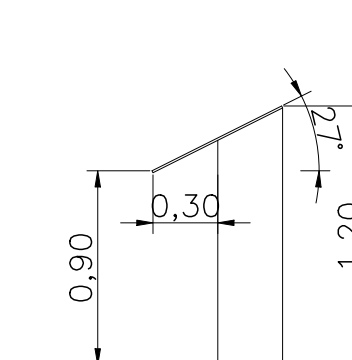
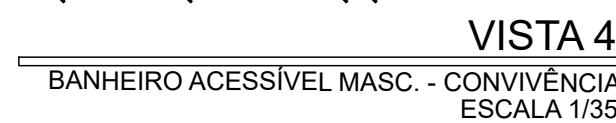
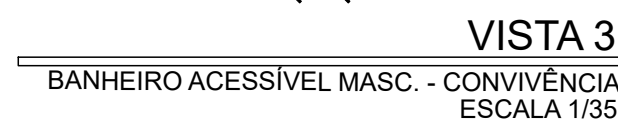
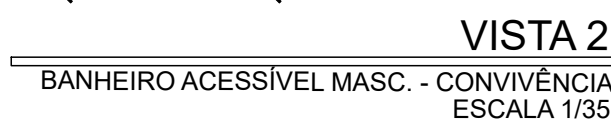
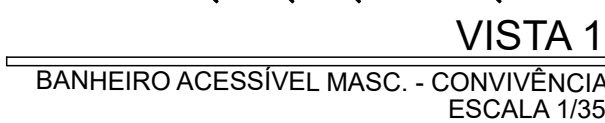

BEBEDOUROS

---

ESCALA 1/35



0007 • 000 • 000000 •

CREA/SC 1087031/1  
CREA/SC 103121-3  
CREA/SC 111551-1  
CREA/RS 107012  
CREA/RS 43760  
CREA/RS 127066  
CREA/PR 04187-D  
CREA/SC 1087031/1

BALESTRIN  
7031/D  
EQUJEE5

RESPONSÁVEL TE

FASE:  
PROJ. EXECUTIVO

REVISÃO Nº:  
R01

DATA:  
22/08/2025

DESENHADO POR:  
ADRIANA

NOME DO ARQUIVO  
CENTRO+ACOL+EST\_LS\_PE\_UFTS\_ARQ.DWG

ESCALA:  
1:75

TAMANHO FOLHA:  
A1

Nº PRANCHA:

ARQ 06 / 06



***Projeto Nº ITEM 4 - PROJETO\_ARQUITETONICO\_LS\_1-6/2025 - DAADM (10.55.01)***  
***(Nº do Documento: 60)***

***(Nº do Protocolo: NÃO PROTOCOLADO)***

***(Assinado digitalmente em 10/10/2025 17:58 )***  
**FABRICIO BALESTRIN**  
SECRETARIO(A) - TITULAR  
SEO (10.55)  
Matrícula: ###730#5

Visualize o documento original em <https://sipac.uffrs.edu.br/public/documentos/index.jsp> informando seu número: **60**  
, ano: **2025**, tipo: **Projeto**, data de emissão: **10/10/2025** e o código de verificação: **2d3fc20037**